

**Жер учаскелерінің бөтен меншік иелері және жер пайдаланушылары
Посторонние собственники земельных участков и землепользователи**

Жоспар дағы № на плане	Хоспар шегіндегі жер пайдаланушылардың (меншік иелерінің) атауы Наименование землепользователей (собственников) в границах плана	Аланы, га Площадь, га
	ЖОҚ НСТ	

Осы актіні беру туралы жазба жер учаскесіне меншіктік құқығын, жер пайдалану құқығын беретін актілер жазылатын Кітапта № 345/1 болып жазылды

Қосымша: жоқ

Запись о выдаче настоящего акта произведена в Книге записей актов на право собственности на земельный участок, право землепользования за № 345

Приложение: нет

МО
МП



Уйғур аудандық Жер ресурстарын басқару жөніндегі комитеттің төрағасы
Президенті: Уйғурского районного комитета по управлению земельными ресурсами

Сәйдүллаев М.С. Сәйдүллаев М.С.
2005 ж/г

Жер учаскесінің құқығын тіркеу туралы белгісі
Отметка о регистрации права на земельный участок

Қарақстан Республикасының Әл-Фараби Университеті
Тіркеу қызметі қызметінің Алматы облысы филиалы
Тіркеу қызметінің құрылған күні: 1992 жылдың 12 айының 1 күні
Қарақстан Республикасының Әл-Фараби Университетінің
Қарақстан Республикасының Әл-Фараби Университетінің
Уйғур аудандық филиалы
Мәселелер мен
Қарақстан Республикасының Әл-Фараби Университетінің
Тіркеу қызметінің құрылған күні: 1992 жылдың 12 айының 1 күні
Тіркеу қызметінің құрылған күні: 1992 жылдың 12 айының 1 күні
Тіркеу қызметінің құрылған күні: 1992 жылдың 12 айының 1 күні
Тіркеу қызметінің құрылған күні: 1992 жылдың 12 айының 1 күні

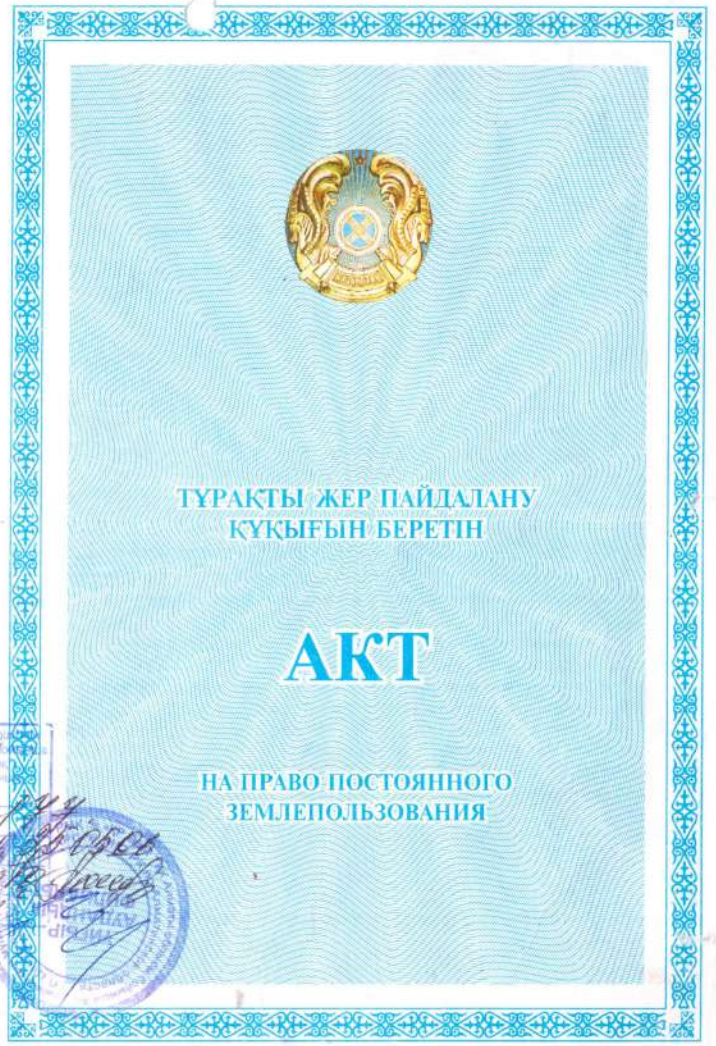

№ 202300

Жер учаскесінің кадастрлік нөмері: 03-052-016-026
Жер пайдаланушы: №9 кәсіптік мектеп Мемлекеттік мекемелер, Алматы обл., Ұйғыр ауд., Шонжы ауылы, А.Арзиев көшесі, 120 үй
Жер учаскесінің құқығы: тұрақты жер пайдалану
Жер учаскесінің алаңы: 6,4968 га
Жер учаскесін пайдалану мақсаты: объектіге қызмет көрсету - №9 кәсіптік мектеп мекеме ғимаратына құрылыс жүргізу
Жер учаскесін пайдаланудағы шектеулер мен ауыртпалықтар: жоқ
Жер учаскесінің бөлінуі: бөлінелі
Актінің берілу негізі: Ұйғыр аудандық әкімінің шешімі 2004 жылғы 25 қарашадағы № 127

Кадастровый номер земельного участка: 03-052-016-026
Землепользователь: Государственные учреждения Профессиональная школа №9, Алматинская обл., Уйгурский р-н., с. Чунджа, ул. А.Арзиева, д. 120
Право на земельный участок: постоянное землепользование
Площадь земельного участка: 6,4968 га
Целевое назначение земельного участка: для обслуживания объекта - зданий -сооружений организации профессиональная школа №9
Ограничения в использовании и обременения земельного участка: нет
Делимость земельного участка: делимый
Основание выдачи акта: решение Акима Уйгурского района от 25 ноября 2004 года № 127

№ 20230

Жер учаскесінің ЖОСПАРЫ
ПЛАН земельного участка

Учаскенің орналасқан жері: Алматы обл. Ұйғыр ауд., Шонжы с., А.Арзиев к., 120 үй
Местоположение участка: Алматинская обл. Уйгурский р-н., с. Чунджа, ул. А.Арзиева, д. 120

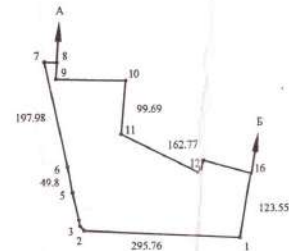

Израиштар нүктелері № және координаттары	Сызықтың ұзындығы метр
2-3	11.05
3-4	12.2
4-5	52.88
7-8	24.04
8-9	31.11
9-10	131.36
12-13	9.71
13-14	2.13
14-15	14.87

Израиштар нүктелері № және координаттары	Сызықтың ұзындығы метр
15-16	92.54

Шектесу тіздерінің сипаты
А - дан Б - га дейін - Алд-Нур ЖШС-нің жері
Б - дан А - га дейін - Шонжы ауылдық округінің жері
Описание смежности
от А до Б - земли ТОО Аль-Нур
от Б до А - земли Чунджинского сель/округа

МАСШТАБ 1 : 10000



"Алматы облысы бойынша Жылжымайтын мүлік орталығы" РМҚК Ұйғыр аудандық филиалы

Уйгурский районный филиал РГКП «Центр по недвижимости по Алматинской области»

Тіркелетін жылжымайтын мүлік объектісіне
(көппәтерлі тұрғын үйлер, офистер, өндірістік, сауда объектілері және т.б.)
ТЕХНИКАЛЫҚ ПАСПОРТ (Н-2) / ТЕХНИЧЕСКИЙ ПАСПОРТ (Ф-2)
на регистрируемые объекты недвижимости
(многоквартирные жилые дома, офисы, промышленные, торговые объекты и т.п.)

1. Облысы	Алматы облысы
Область	Алматинская область
2. Ауданы	ҰЙҒЫР ауд., Шонжы а.о.
Район	р-н Уйгурский, с.о. Шонжынский
3. Қала (кенті, елді мекені)	Шонжы а.
Город (поселок, населенный пункт)	с. Шонжы
4. Қаладағы аудан	
Район в городе	
5. Мекен-жайы	Ашим Арзиев көш., 120 ү.
Адрес	ул. Ашим Арзиев, д. 120
6. Кадастрлық нөмір	
Кадастровый номер	03:052:016:026:1
7. Түгендеу нөмір	
Инвентарный номер	177
8. Мақсат арнаулы(жоспар бойынша литер)	оқу орны(А)
Целевое назначение (литер по плану)	учебное заведение(А)
9. Қордың санаты	тұрғын емес
Категория фонда	нежилой

(нежилой/жилой, если вторичный объект расположен в многоквартирном жилом доме, необходимо указать "ВО в составе МЖД")

ЖАЛПЫ МӘЛІМЕТТЕР / ОБЩИЕ СВЕДЕНИЯ

1. Сериясы, жобаның түрі Серия, тип проекта	A	8. Тұрғын емес үй-жайдың ауданы Площадь нежилых пом-ий	4579.2
2. Қабат саны Число этажей	(A) 3	9. Пәтер саны Число квартир	-
3. Құрылыс ауданы Площадь застройки	1994	10. Үй-жайлар, бөлмелер саны Число помещений, комнат	125
4. Ғимараттың ауқымы Объем здания	18666.3	11. Қабырға материалы Материал стен	кірпіш
5. Жалпы алаңы Общая площадь	4579.2	12. Салынған жылы Год постройки	1980
6. Балконның, лоджияның және т.б. алаңы Площадь балкона, лоджии ж.б.	Подвал:1004.9	13. Табиғи тозу Физический износ	15
7. Тұрғын ауданы Жилая площадь			

реестровый № заказ 14-0310-652

Паспорт
Паспорт составлен 21.04.2014

ж. жасалған
г.

(қолы / подпись)

Р.Насиров

М.О.
М.П.



НЕГІЗГІ ҚҰРЫЛЫСТЫҢ КОНСТРУКТИВТІК ЭЛЕМЕНТТЕРІНІҢ ТЕХНИКАЛЫҚ СИПАТТАМАСЫ
ТЕХНИЧЕСКОЕ ОПИСАНИЕ КОНСТРУКТИВНЫХ ЭЛЕМЕНТОВ ОСНОВНОГО СТРОЕНИЯ

№	Конструктивтік элементтердің атауы Наименование конструктивных элементов	Конструктивтік элементтердің сипаттамасы (материал, өрленуі және т.б.) Описание конструктивных элементов (материал, отделка и т.д.)	Техникалық жағдайы (отыруы, шіруі, жарылуы және т.б.) Техническое состояние (осадка, гниль, трещины и т.д.)	Тозу % Износ %	Ағымдағы өзгерістер / Текущие изменения	
1	2	3	4	5	6	
А - учебное заведение						
1	Іргетасы Фундамент	шой тасты бетон бутобетон	Барынша қанағаттанарлық Вполне удовлетворительное	15		
2	а) ішкі және сыртқы тұрақты қабырғалары наружные и внутренние капитальные стены	кірпіш кирпич	Барынша қанағаттанарлық Вполне удовлетворительное	15		
	б) ара қабырға перегородки	кірпіш кирпич	Барынша қанағаттанарлық Вполне удовлетворительное	15		
3	Аражабын Перекрытия	шағырлық чердачное	бетон бетон	Барынша қанағаттанарлық Вполне удовлетворительное	15	
		қабағаралық междуэтажное				
4	шағыр кровля	металл металл	Барынша қанағаттанарлық Вполне удовлетворительное	15		
5	Еден Полы	1-ші қабаттың 1-го этажа	тақтайлы дощатый	Барынша қанағаттанарлық Вполне удовлетворительное	15	
		келесі қабаттардың последующих этажей	бетон бетон	Барынша қанағаттанарлық Вполне удовлетворительное	15	
6	Ойықтар Проемы	терезелер окна	пластик пластик	Барынша қанағаттанарлық Вполне удовлетворительное	15	
		есіктер двери	ағаш деревянные	Барынша қанағаттанарлық Вполне удовлетворительное	15	
7	Өрлеу жұмыстары Отделочные работы	ішкі внутренние	левкас левкас	Барынша қанағаттанарлық Вполне удовлетворительное	15	
		сыртқы наружные	"шуба" астына под "шубу"	Барынша қанағаттанарлық Вполне удовлетворительное	15	
8	Ыстық су мен қамтамастандырылған Горячее водоснабжение					
9	Су құбыры / Водопровод	иә / да	Барынша қанағаттанарлық Вполне удовлетворительное	15		
10	Канализация / Канализация	иә / да	Барынша қанағаттанарлық Вполне удовлетворительное	15		
11	Электрмен жарықтандыру Электроосвещение	иә / да	Барынша қанағаттанарлық Вполне удовлетворительное	15		
12	Жылу Отопление	пешті / печное				
13		газ пешті / печное газовое				
14		ЖЭО-нан / от ТЭЦ				
15		АГВ-дан / от АГВ				
16		жеке жылу қондырғылнан от индивидуальной отопительной установки	газбен на газе			
17			қатты отын мен на твердом топливе	иә / да	Барынша қанағаттанарлық Вполне удовлетворительное	15
18		аудандық қазандығынан от районной котельной	газбен на газе			
19	қатты отын мен на твердом топливе					
20	Басқа жұмыстар / Разные работы					

Техникалық паспортқа қоса берілетін құжаттардың тізбесі
 Перечень документов, прилагаемых к техническому паспорту:

- Қабаттық жоспарлар
Поэтажные планы
- Қабаттық жоспарларға экспликация
Экспликация к поэтажным планам
- Ерекше белгілері
Осбье отметки

**ЖЕР УЧАСКЕСІНІҢ ЭКСПЛИКАЦИЯСЫ, М2
ЭКСПЛИКАЦИЯ ЗЕМЕЛЬНОГО УЧАСТКА, М2**

Жер билгитін өзгертетін құжаттар бойынша / По земельным документам	Шындығында пайдаланылғаны бойынша / По фактическому использованию	Салынған аудан, м2 / Застроенная площадь, м2						Салынбаған аудан / Незастроенная площадь											
		барлығы / всего	негізгі құрылыс астында/ под основными строениями	Басқа да сәуірлер мен құрылыс астында/ под прочими постройками и сооружениями	асфальт жабулар / асфальтовые покрытия	басқа да алмаст. / прочие замощения	топырақ / грунт	Жабдықталған аудандар/ оборудованные площадки				жасыл отырғызулар/ зеленые насаждения							
								барлығы/ всего	Спорттық/ спортивные	балаларлық/ детские	шаруашылық/ хозяйственные	барлығы/ всего	оның ішінде/ в том числе					бақша/ огород	басқа/ прочие
													ағашты көлді алаң/ газон с деревьями	жемісті бақ/ плодородный сад	көгал алаң, үздік өсетін клумба/ газоны, цветники	парки	өсімдіктер		
1	2	3	4	5	6	7	8	9	10	11	12	13	14	15	16	17	18		
6.4968 га	6.4968 га																		

Негізгі және қызметтік құрылыстардың, суық жалғай салынғандардың, подвалдардың, аула құрылыстарының, жолдардың тағайындауы мен сипаттамасы/ Назначение и характеристика основных и служебных строений, холодных пристроек, подвалов, дворовых сооружений, замощений

Жоспар бойынша литер / Литер по плану	Тағайындау / Назначение	Ауданы, м2 / Площадь, м2	Көлемі, м3 / Объем, м3	Тозу / Износ, %	Конструктивтік элементердің сипаттамасы / Описание конструктивных элементов					
					іргетас / фундамент	кабырғалар және калқалар / стены и перегородки	жабылулар/ перекрытия	төбе жабындысы/ кровля	елденер / полы	ойықтар / проемы
1	2	3	4	5	6	7	8	9	10	11
А	оқу орны учебное заведение	1994	18666.3	30	шой тасты бетон	кірпіш қиғиыч	бетон	металл	тактайлы дощатый	пластик
Б	жатақхана общежитие	2178.6	14718.6	30	шой тасты бетон	кірпіш қиғиыч	бетон	металл	тактайлы дощатый	пластик
В	бокс ғимараты здание бокса	2620	16808	30	шой тасты бетон	кірпіш қиғиыч	бетон	жұмсақ	бетон	ағаш
А1	гәле подвал	1150.9	3107	30	шой тасты бетон	бетон	бетон	бетон	бетон	ағаш
Г1	күзет орны пост охраны	41.6	104.1	30	шой тасты бетон	кірпіш қиғиыч	бетон	шифер	тактайлы дощатый	ағаш
Г2	трансформаторлық подстанция	381.1	69.3	30	шой тасты бетон	кірпіш қиғиыч	бетон	шифер	тактайлы дощатый	ағаш
Г3	казандық котельная	14	35.1	30	шой тасты бетон	кірпіш қиғиыч	бетон	шифер	бетон	ағаш
Г4	казандық котельная	15.3	38.2	30	шой тасты бетон	кірпіш қиғиыч	бетон	шифер	бетон	ағаш
Г5	желдеткіш шахта вентиляционная шахта	6.2	15.6	30	шой тасты бетон	кірпіш қиғиыч	деревя	шифер	бетон	ағаш

Г6	ажетхана уборная	15.6	34.4	30	шой тасты бетон	кірпіш кирпич	деревя	шифер	бетон	ағаш
Г7	ажетхана уборная	16.5	39.5	30	шой тасты бетон	кірпіш кирпич	деревя	шифер	бетон	деревянные ағаш
Г8	казандық котельная	32.2	112.6	5	шой тасты бетон	кірпіш кирпич	деревя	шифер	бетон	деревянные ағаш
Г9	коконіс састайтын орын овощехранилище	96	269	20	шой тасты бетон	бетон	деревя	көмулі засыпные	бетон	деревянные ағаш
Г10	казандық котельная	14.7	81	30	шой тасты бетон	кірпіш кирпич	бетон	шифер	бетон	деревянные ағаш
Г11	казандық котельная	329	2828	40	шой тасты бетон	кірпіш кирпич	бетон	шифер	бетон	деревянные ағаш
Г12	кузет посты пост охраны	8.7	22	30	шой тасты бетон	кірпіш кирпич	деревя	шифер	бетон	деревянные ағаш
Г13	ұстахана кузница	29	87	30	шой тасты бетон	көкыс бетон шлакобетон	деревя	шифер	бетон	деревянные ағаш
Г14	асылма навес	334	1001	30	ағаш орындықтар	көкыс бетон шлакобетон	деревя	шифер	бетон	деревянные
Итого:		9277.4	58036.7							

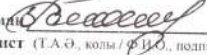
Орындаған маман  Зикриева А.Т.
Выполнил специалист (Т.А.Ә., қолы / Ф.И.О., подпись)

 Р.Насиров
(Т.А.Ә., қолы / Ф.И.О., подпись)

21.04.2014 ж. жағдайына құрастырылған

реестровый № заказ 14-0310-652

**ЖЫЛЖЫМАЙТЫН МУЛІК ОБЪЕКТІСТІ ЖОСПАРЫНА ЭКСПЛИКАЦИЯ (Б.Ф.1)
ЭКСПЛИКАЦИЯ К ПЛАНУ ОБЪЕКТА НЕДВИЖИМОГО ИМУЩЕСТВА (Б.Ф.2)**

Жылы уақыты / Дата шығы		Жоспар бойынша литері / Литер по плану		Кабаттар / Этажи		Уйылығудың нөмірі / Номер помещения, секторы		Уйылығудың бөлшегінің нөмірі / Номер части помещения, квартир		Уйылығудың бөлшегінің пайдалануының белгілеуі / Назначение части помещения, квартир		Планировка по натуральному обмеру (см, м, д, в том числе)															
1	2	3	4	5	6	7	8	9	10	11	12	13	14	15	16	17	18	19	20	21	22	23	24	25	26	27	
						Жалпы / Общая	Пайдалы / Полезная	Тұрғын / Жилая	Тұрғын емес / Нежилая	Бөлек пәтерлер / В отдельных квартирах	Жалғыз бөлме / В отдельных помещениях	Қонақ үйлері / В гостиницах	Сауалық / Торговая	Өнеркәсіптік - өндірістік пәтерлер мен қонақтар / Производственно-промышленные и служебные	Қоймақ / Складская	Халыққа білім беру мекемелері / Учреждения народного образования	Тұрмыстық қызмет көрсету кәсіпорындары / Предприятия бытового обслуживания	Басқару және банкі, банкілік және қаржы мекемелері / Управление, научные, банковские, общественные и т.д.	Қоғамдық тиімділік / Предприятия общественного питания	Денсаулық сақтау мекемелері / Учреждения здравоохранения, лечебного назначения	Дене шынықтыру спорттық / Физкультурно-спортивные	Дене шынықтыру және спорт мекемелері / Учреждения культуры и искусства	Қоғамдық пәтерлер мен мекемелер / Учреждения культуры и искусства	Шоңдық және қолөнер / Строительные мастерские	Гараждар / Гаражи	Басқалар / Прочие	
21.04.14	A	1	1	1	тамбур	7.8																					
			2	2	коридор	357.1																					
			3	3	комната	8.5												8.5									
			4	4	комната	9.3																					
			5	5	кабинет	66.4																				66.4	
			6	6	родильная	8.9																					
			7	7	родильная	18.7																					
			8	8	кабинет	66.5																					
			9	9	родильная	8.9																					
			10	10	кабинет	17.5																					
			11	11	кабинет	9.1																					
			12	12	родильная	9.0																					
			13	13	кабинет	76.7																					
			14	14	лестница	18.0																					
			15	15	тамбур	1.3																					
			16	16	туалет	2.4																					
			17	17	туалет	14.9															14.9						
			18	18	туалет	17.4																					
			19	19	лестница	18.0																					
			20	20	тамбур	1.3																					
			21	21	кабинет	19.0																					
			22	22	кабинет	18.7																					
			23	23	кабинет	38.1																					
			24	24	кабинет	16.3																					
			25	25	кабинет	15.3																					
			26	26	склад	4.4																					
			27	27	кабинет	75.4																					
			28	28	лаборатория	18.3																					
			29	29	лаборатория	18.4																					
			30	30	кабинет	56.6																					
			31	31	коридор	59.1																					
			32	32	помещение	10.2																					
			33	33	комната	5.6																					



		31	кабинет	111.1						111.1							
		32	коридор	22.8						22.8							
		33	коридор	73.6						73.6							
		37	лестница	16.3						16.3							
		38	туалет	13.9						13.9							
		39	туалет	2.4						2.4							
		40	коридор	8.1						8.1							
		41	умывальная	8.4						8.4							
		42	столовая	188.8						188.8							
		43	кухня	62.7						62.7							
		44	мочевая	5.7						5.7							
		45	мочевая	7.7						7.7							
		46	комната	3.9						3.9							
		47	коридор	22.0						22.0							
		48	тамбур	2.7						2.7							
		49	комната	3.0						3.0							
		50	тамбур	2.0						2.0							
		51	комната	9.2						9.2							
		52	гардероб	9.5						9.5							
		53	душ	3.0						3.0							
		54	туалет	3.2						3.2							
		55	склад	24.8						24.8							
		56	склад	10.6						10.6							
		57	комната	11.8						11.8							
		58	мочевая	18.2						18.2							
			Итого по этажу:	1749.9						1660.1			8.5		14.9		66.4
	2	1	коридор	290.2						290.2							
		2	комната	11.8						11.8		✓					
		3	комната	13.4						13.4		✓					
		4	кабинет	56.4						56.4		✓					
		5	кабинет	37.3						37.3							
		6	кабинет	66.2						66.2							
		7	подсобная	8.9						8.9							
		8	кабинет	65.6						65.6							
		9	подсобная	9.5						9.5							
		10	кабинет	37.8						37.8							
		11	лестница	18.0						18.0							
		12	туалет	14.9						14.9							
		13	туалет	2.4						2.4							
		14	туалет	17.4						17.4							
		15	лестница	18.0						18.0							
		16	кабинет	18.8						18.8							
		17	кабинет	76.4						76.4							
		18	подсобная	8.8						8.8							
		19	комната	8.8						8.8							
		20	кабинет	56.1						56.1							
		21	подсобная	18.8						18.8							
		22	кабинет	66.1						66.1							
		23	подсобная	9.5						9.5							

**ЖЫЛЖЫМАЙТЫН МҮЛК ОБЪЕКТИСІ ЖОСНАРЫНА ЭКСПЛИКАЦИЯ (к Ф-2)
ЭКСПЛИКАЦИЯ К ПЛАНУ ОБЪЕКТА НЕДВИЖИМОГО ИМУЩЕСТВА (к Ф-2)**

Жылжымайтын мүлік объектісі жоснарына						Ишкі элемент бойынша аяқ (қол. м.) өлшемі бойынша																					
Жылжымайтын мүлік объектісі жоснарына						Площадь по внутреннему обмеру (кв. м.), в том числе																					
1	2	3	4	5	6	7	8	9	10	11	12	13	14	15	16	17	18	19	20	21	22	23	24	25	26	27	
Жылжымайтын мүлік объектісі жоснарына	Жоспар бойынша литеры / Дәптер по плану	Қабаттар / Этажи	Үйінділердің нөмірі / Номер помещения, каюры	Үйінділердің бөлшектерінің нөмірі / Номера частей помещений, каюты	Үйінділердің бөлшектерінің айқындалуының белгілеуі / Наименование частей помещений, каюты	Жалпы / Общая	Пайдалы / Полезная	Түрлі / Жалпы	Түрлі емес / Неоплава	Басқа пәтерлері / В остальных помещениях	Жағажалықтар / В общеквартирных	Қомақ / Угловые	Сәулелік / Торонды	Өнеркәсіптік - өндірістік жабдықтар мен қамқараттар / Промыш.-производ. здания и сооружения	Қоймақ / Складские	Халықаралық аймақтар мен жерлері / Учредительный земельный участок	Түрлі мүлік объектісі жоснарына / Промышленности	Басқару / Управление	Дене шығын / Финансирование	Дене шығын / Финансирование	Дене шығын / Финансирование	Дене шығын / Финансирование	Дене шығын / Финансирование	Дене шығын / Финансирование	Дене шығын / Финансирование	Дене шығын / Финансирование	Дене шығын / Финансирование
21.04.14	A1	1	1	1	комната	13,2																					
				2	комната	13,2																					
				3	зал	379,6																					
				4	склад	26,4																					
				5	помещение	78,4																					
				6	склад	28,8																					
				7	лестница	7,8																					
				8	подсобная	7,8																					
				9	склад	18,2																					
				10	склад	37,7																					
				11	склад	36,7																					
				12	склад	35,2																					
				13	склад	16,8																					
				14	подсобная	7,8																					
				15	лестница	7,8																					
				16	склад	28,5																					
				17	склад	78,6																					
				18	коридор	172,8																					
				19	лестница	9,6																					
					Итого по этажу:	1004,9																					
					Итого:	1004,9																					

Орындаған маман
Выполнил специалист *Зириязрова А.Т.*
21.04.2014

Зириязрова А.Т.

Қазақстан Республикасының заңнамасына сәйкес құрылыс объектісінің құрамы мен аумағын суреттеу және оны қалыптастыру және пайдалану үшін орындайтын құжаттың атауы:

ОР ҚАБАТТЫҢ ЖОСПАРЫ

Түрған жері: Шымкент қ-сы
 Кошесі: Ақдәуір көшесі № 190
 Кадастр №: 02.051.016.008.017.001.001.001.001.001.001
 Масштабы: 1:200

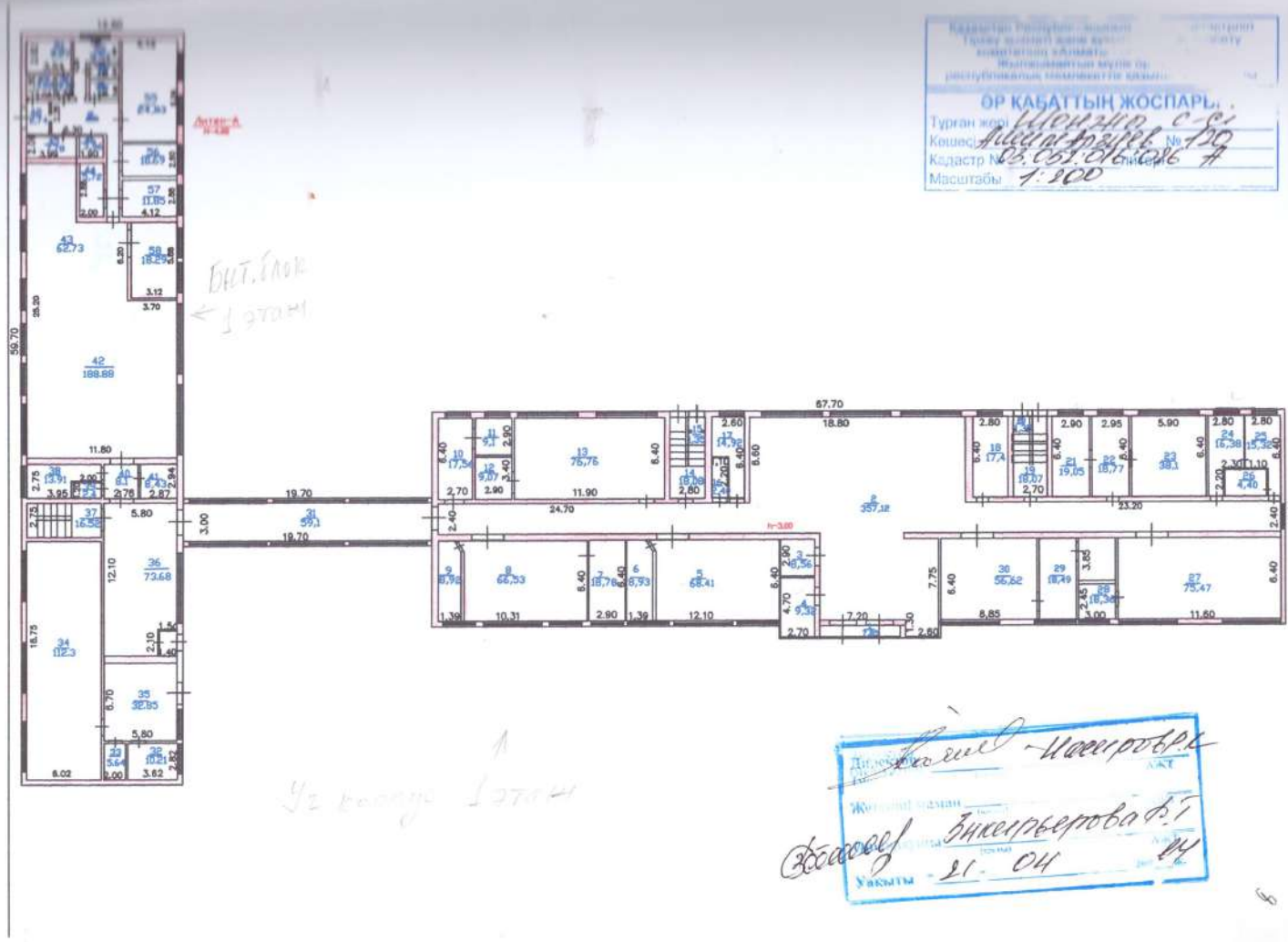

Қазақстан Республикасының Әділет министрлігінің
 Цифрлық қызмет және құқықтық қолдау қызметі
 комитетінің «Алматы облысы бойынша
 Жылжымайтын мүлік орталығы» -
 республикалық компанияға қатысты қосындысы

ӘР ҚАБАТТЫҢ ЖОСПАРЫ
 Тұрған жері *Шолақия с.с.*
 Көшесі *Жаңа Арнаев 170*
 Кадастр № _____ лптері *А*
 Масштабы *1:200*

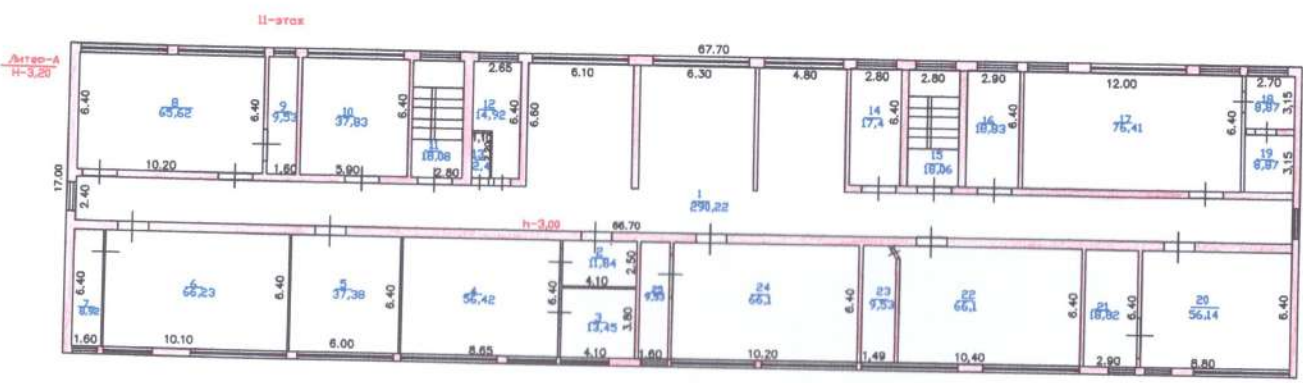

Назаров Назаров.К.С.
 (қолы) АЖТ

Жетекші инженер (қолы) АЖТ

Жаңа Арнаев 170 (қолы) АЖТ

У ИСЫТЫМ - 21.04 14

Қазақстан Республикасының Әкіметі менестірінің
Тірмеу қызметі және құрылыс салмау қызметі
комитетінің «Алматы облысы бойынша
Жылжымайтын мүлік орталығы»
республикалық мемлекеттік қазыналық кәсіпорнына

ӘР ҚАБАТТЫҢ ЖОСПАРЫ

Тұрған жері: Шоңқия өсі
 Көшесі: Ахмет Байтұрсынұлы 120
 Кадастр №: _____ литері: А
 Масштабы: 1:100

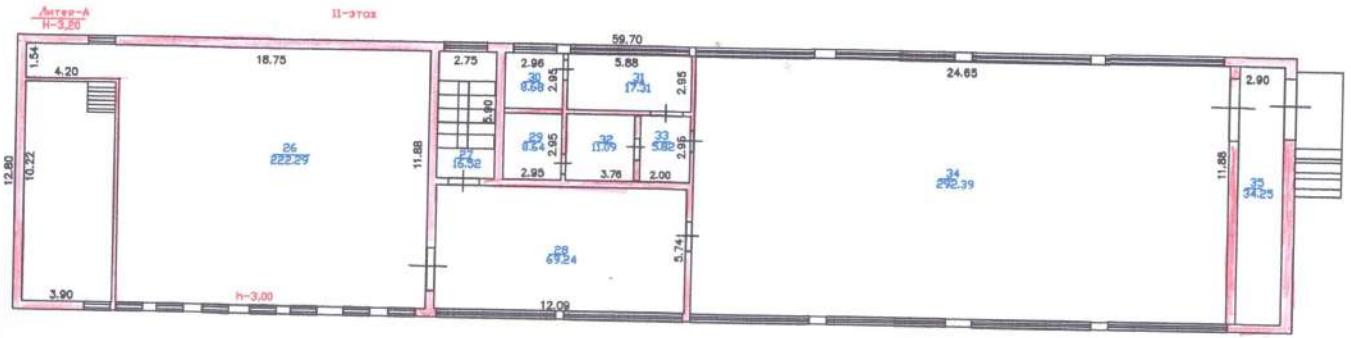

Handwritten signatures and stamps:

Ақпарат: Басқару Насирова АҚТ
 Жетекші маман: _____ АҚТ
 Құрылыс бұйым: Жиналған АҚТ
 Уақыты: 21 - 04 2014 АҚТ

Қазақстан Республикасының Әл-Фараби атындағы Президент палатының
 Тұрғын үй және қоршау жұмыстары департаментінің Алматы облысы бойынша
 Жылжымалы мүлік орталығы
 республикалық мемлекеттік қазыналық қаснарына

ӘР КАБАТТЫҢ ЖОСПАРЫ
 Тұрған жері: Шондыя с.с)
 Көше: Асқарлы Арзыбаев 130
 Кадастр № _____ литері 1
 Масштабы: 1:100

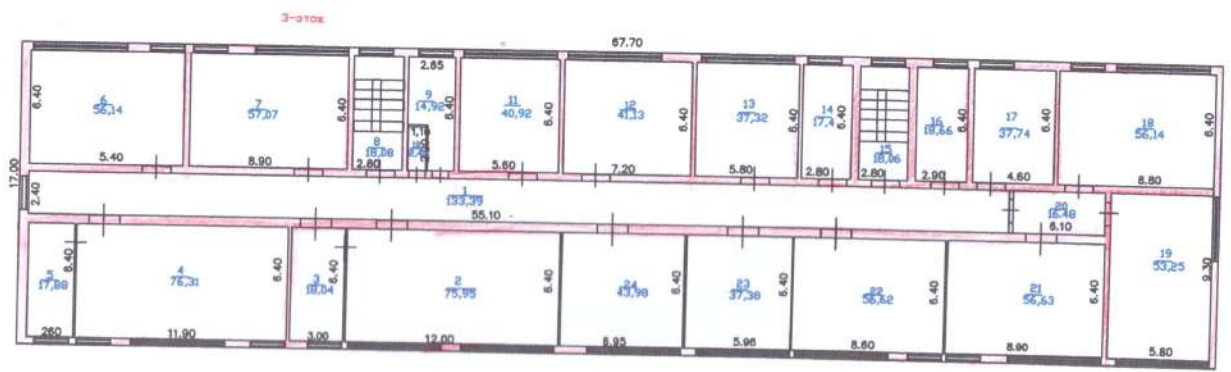

Директор (қолы) *Насирбе Р.К.*
 (маңсап) _____ АЖТ

Жетекші маман (қолы) _____ АЖТ
 (маңсап) _____ АЖТ

Уақыты 21.04 2014

III-этаж



Қазақстан Республикасының Әділет министрлігі
Тіркеу қызметі және құқықтық көмек көрсету
комитетінің «Алматы облысы бойынша
Жылжымайтын мүлік орталығы»
республикалық мемлекеттік қазыналық кәсіпорны

ӘР КАБАТТЫҢ ЖОСПАРЫ!

Тұрған жері Шоңқат е-сі

Көшесі Ашим Арзиев № 120

Кадастр № 03:052:016:016 А

Масштабы 1:100

Директор (менгеруші) Назарбаева АЖТ

Жетекші маман (қолы) Зинарирова А.Т АЖТ

Орындаушы 21 (қолы) 04 АЖТ

Уақыты " 21 " 04 200 14

Қазақстан Республикасының Құрылыс және инженерлік жобалау институты
 Алматы қаласы, Қызылжар көшесі, 100-а
 Қазақстан Республикасының Құрылыс және инженерлік жобалау институтының Алматы қаласы филиалы

ӘР ҚАБАТТЫҢ ЖОСПАРЫ
 Тұрған жері: *Шенжап а.б.т.*
 Көшесі: *Ахмет Арзыбаев 190*
 Кадастр №: _____ литері: *А1*
 Масштабы: *1:200*

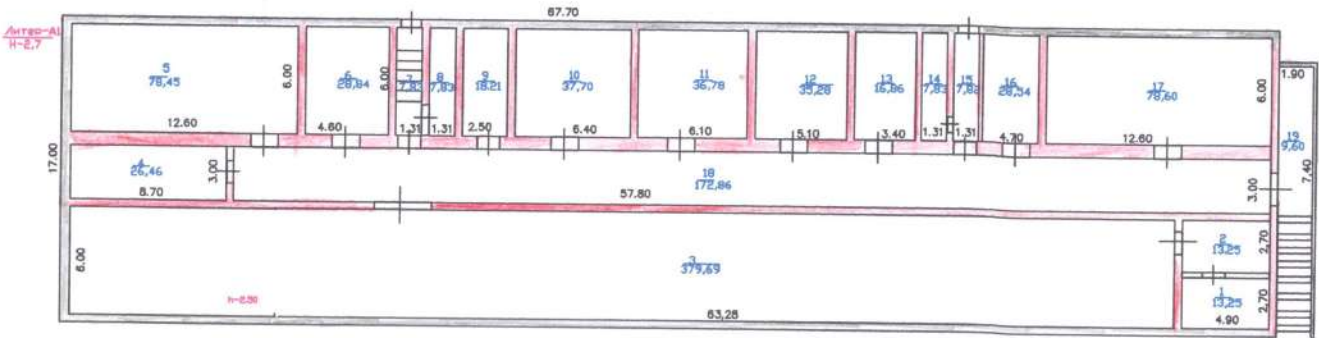

Директор: *Касымов* - *Мамыр. Р.К.*
 Жетекші архитектор: *Анжарбаева А.А.*
 Уақыты: *21.04.14*

Қазақстан Республикасының Қаржы және қаржылық бақылау агенттігі және құрылымдық және қаржылық бақылау агенттігінің Алматы облысы Қызылорда қаласындағы аудандық қаржы басқармасының республикалық компанияның қызметін бақылауы

ЖЕР ТЕЛІМІНІҢ ЖОСПАРЫ
 Тұрған жері: *Шошын С-сі*
 Көшесі: *Ахмет Байтұрсынұлы* № 120
 Кадастр №: *03-053-016-015* № *А-6-В*
 Масштабы: *1:200*

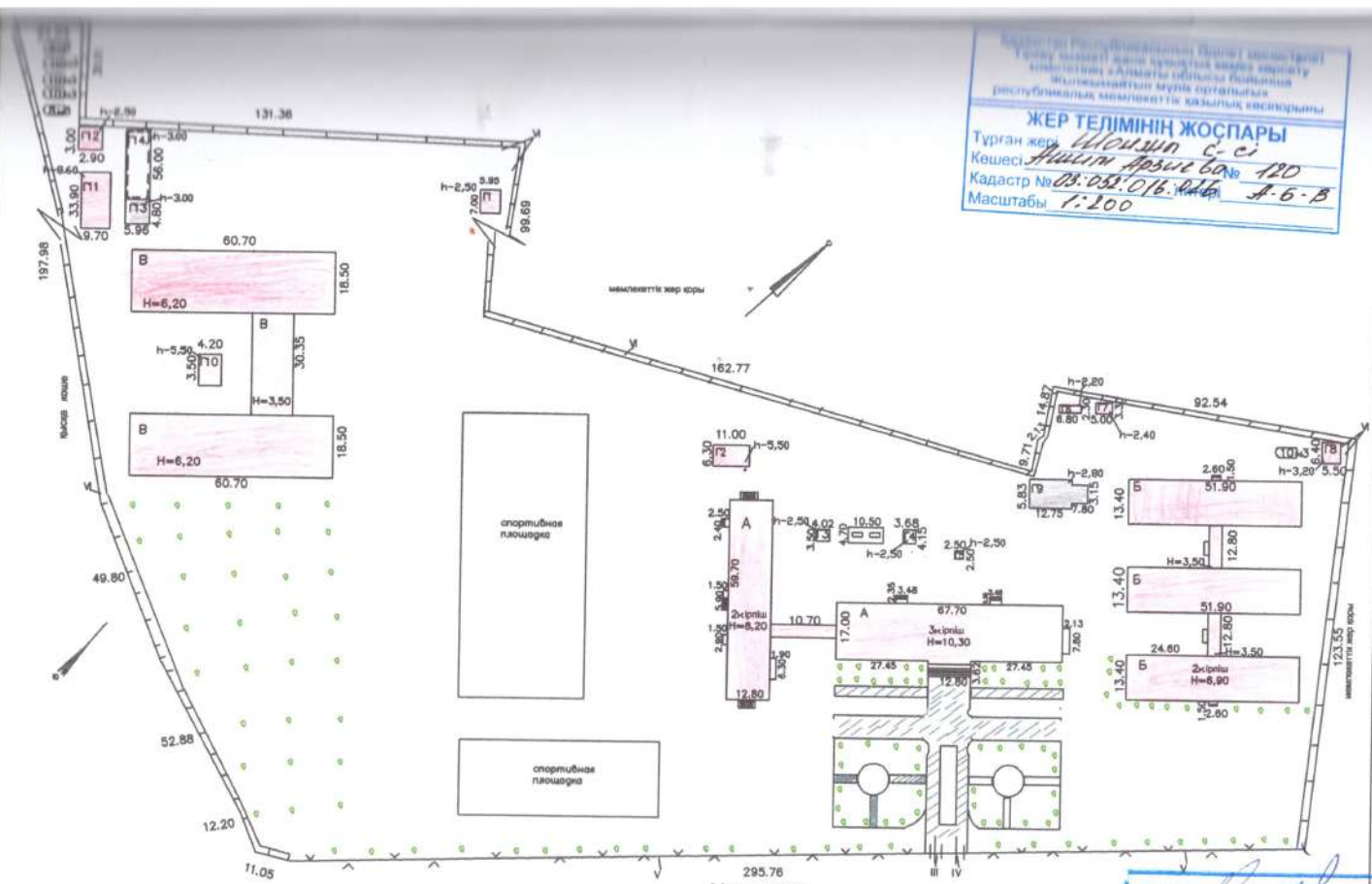

А.Арман к-сі № 120

Директор <i>Исаев</i>	<i>Исаев</i>	АЖТ
Жауапты маман		АЖТ
Орындаушы <i>Зиярқырова А.Т</i>	<i>Зиярқырова А.Т</i>	АЖТ
Уақыты "21" "04"		14



"Алматы облысы бойынша Жылжымайтын мүлік орталығы" РМҚК Ұйғыр аудандық филиалы

Уйгурский районный филиал РГКП «Центр по недвижимости по Алматинской области»

Тіркелетін жылжымайтын мүлік объектісіне
(көппәтерлі тұрғын үйлер, офистар, өндірістік, сауда объектілері және т.б.)
ТЕХНИКАЛЫҚ ПАСПОРТ (Н-2) / ТЕХНИЧЕСКИЙ ПАСПОРТ (Ф-2)
на регистрируемые объекты недвижимости
(многоквартирные жилые дома, офисы, промышленные, торговые объекты и т.п.)

1. Облысы Область	Алматы облысы
2. Ауданы Район	Алматинская область ҰЙҒЫР ауд., Шонжы а.о.
3. Қала (кенті, елді мекені) Город (поселок, населенный пункт)	р-н Уйгурский, с.о. Шонжынский Шонжы а.
4. Қаладағы аудан Район в городе	с. Шонжы
5. Мекен-жайы Адрес	Ашим Арзиев көш., 120 ү. ул. Ашим Арзиев, д. 120
6. Кадастрлық нөмір Кадастровый номер	03:052:016:026:1
7. Түгендеу нөмір Инвентарный номер	177
8. Мақсат арналуы(жоспар бойынша литер) Целевое назначение (литер по плану)	жатақхана(Б)
9. Қордың санаты Категория фонда	тұрғын емес нежиллоу

(нежилой/жилой, если вторичный объект расположен в многоквартирном жилом доме необходимо указать "ВО в составе МЖД")

ЖАЛПЫ МӘЛІМЕТТЕР / ОБЩИЕ СВЕДЕНИЯ

1. Сериясы, жобаның түрі Серия, тип проекта	В	8. Тұрғын емес үй-жайдың ауданы Площадь нежилых пом-ий	2382,2
2. Қабат саны Число этажей	(В) 1	9. Пәтер саны Число квартир	-
3. Құрылыс ауданы Площадь застройки	2620	10. Үй-жайлар, бөлмелер саны Число помещений, комнат	27
4. Ғимараттың ауқымы Объем здания	16808	11. Қабырға материалы Материал стен	бетон кірпіш
5. Жалпы алаңы Общая площадь	2382,2	12. Салынған жылы Год постройки	1980
6. Балконның, лоджияның және т.б. алаңы Площадь балкона, лоджии ж.б.	-	13. Табиғи тозу Физический износ	5
7. Тұрғын ауданы Жалпы площадь			

реестровый № заказ 14-0310-652

Паспорт
Паспорт составлен 21.04.2014

ж. жасалған
г.

(қолы / подпись)

Р.Насиров



НЕГІЗГІ ҚҰРЫЛЫСТЫҢ КОНСТРУКТИВТІК ЭЛЕМЕНТТЕРІНІҢ ТЕХНИКАЛЫҚ СИПАТТАМАСЫ
ТЕХНИЧЕСКОЕ ОПИСАНИЕ КОНСТРУКТИВНЫХ ЭЛЕМЕНТОВ ОСНОВНОГО СТРОЕНИЯ

№	Конструктивтік элементтердің атауы Наименование конструктивных элементов	Конструктивтік элементтердің сипаттамасы (материал, әрленуі және т.б.) Описание конструктивных элементов (материал, отделка и т.д.)	Техникалық жағдайы (отыруы, шіруі, жарылуы және т.б.) Техническое состояние (осадка, гниль, трещины и т.д.)	Тозу % Износ %	Ағымдағы өзгерістер / Текущие изменения	
1	2	3	4	5	6	
В - здание бокса						
1	Іргетасы Фундамент	шой тасты бетон бутобетон	Қанағаттанарлық Удовлетворительное	30		
2	a) ішкі және сыртқы тұрақты қабырғалары наружные и внутренние капитальные стены	кірпіш кирпич	Қанағаттанарлық Удовлетворительное	30		
	б) ара қабырға перегородки	кірпіш кирпич	Қанағаттанарлық Удовлетворительное	30		
3	Аражабын Перекрытия	шатырлық чердачное	бетон бетон	Қанағаттанарлық Удовлетворительное	30	
		қабатаралық междуэтажное				
4	шатыр кровля	жұмсақ мягкая	Қанағаттанарлық Удовлетворительное	30		
5	Еден Полы	1-ші қабаттың 1-го этажа	бетон бетон	Қанағаттанарлық Удовлетворительное	30	
		келесі қабаттардың последующих этажей				
6	Ойықтар Проемы	терезелер окна	ағаш деревянные	Қанағаттанарлық Удовлетворительное	30	
		есіктер двери	ағаш деревянные	Қанағаттанарлық Удовлетворительное	30	
7	Әрлеу жұмыстары Отделочные работы	ішкі внутренние	ақтау побелка	Қанағаттанарлық Удовлетворительное	30	
		сыртқы наружные	ақтау побелка	Қанағаттанарлық Удовлетворительное	30	
8	Ыстық су мен қамтамасыздандырылған Горячее водоснабжение					
9	Су құбыры / Водопровод					
10	Канализация / Канализация					
11	Электрмен жарықтандыру Электроосвещение	иә / да	Қанағаттанарлық Удовлетворительное	30		
12	Жылу Отопление	пешті / печное				
13		газ пешті / печное газовое				
14		ЖЭО-нан / от ТЭЦ				
15		АГВ-дан / от АГВ				
16		жеке жылу қондырғылнан от индивидуальной отопительной установки	газбен на газе			
17			қатты отын мен на твердом топливе	иә / да	Қанағаттанарлық Удовлетворительное	30
18		аудандық қазандығынан от районной котельной	газбен на газе			
19	қатты отын мен на твердом топливе					
20	Басқа жұмыстар / Разные работы					

Техникалық паспортқа қоса берілетін құжаттардың тізбесі
 Перечень документов, прилагаемых к техническому паспорту:

- Қабаттық жоспарлар
Позтажные планы _____ 1
- Қабаттық жоспарларға экспликация
Экспликация к позтажным планам _____ 1
- Ерекше белгілері
Особые отметки _____

**ЖЕР УЧАСКЕСІНІҢ ЭКСПЛИКАЦИЯСЫ, М2
ЭКСПЛИКАЦИЯ ЗЕМЕЛЬНОГО УЧАСТКА, м2**

Жер бағытын өзгертегін құжаттар бойынша / По землеугодным документам	Шындығында пайдаланына бойынша / По фактическому использованию	Салынған аудан, м2 / Застроенная площадь, м2						Салынбаған аудан / Незастроенная площадь									
		барлығы / всего	негізгі құрылыс астында / под основными строениями	Бағса да салулар мен құрылыс астында / под прочими постройками и сооружениями	асфальт жабулар / асфальтовые покрытия	бағса да аймақ / прочие замощения	топырақ / грунт	Жабдықталған аудандар / оборудованные площадки					жасыл отырғызулар / зеленые насаждения				
								барлығы / всего	Спорттық / спортивные	балалардың / детские	ишуашылық / хозяйственные	барлығы / всего	оның ішінде / в том числе				
													ағашты көгал алаң / газон с деревьями	жемісті бақ / плодовой сад	көптег алаң, тұт өсетін күлүмба / газоны, замощения	бақша / огород	бағса / прочие
1	2	3	4	5	6	7	8	9	10	11	12	13	14	15	16	17	18

Негізгі және қызметтік құрылыстардың, суық жалғай салынғандардың, подвалдардың, аула құрылыстарының, жолдардың тағайындауы мен сипаттамасы / Назначение и характеристика основных и служебных строений, холодных пристроек, подвалов, дворовых сооружений, замощений

Жоспар бойынша литер / Литер по плану	Тағайындау / Назначение	Ауданы, м2 / Площадь, м2	Көлемі, м3 / Объем, м3	Тоғу / Износ, %	Конструктивтік элементтердің сипаттамасы / Описание конструктивных элементов					
					іргетас / фундамент	қабырғалар және калқалар / стены и перегородки	жабыдулар / перекрытия	таба жабындысы / кровля	егендер / полы	ойықтар / проемы
1	2	3	4	5	6	7	8	9	10	11
B	бокс ғимараты здание бокса	2620	16808	30	шой тақты бетон	кірпіш кирпич	бетон бетон	жұмсақ мягкая	бетон бетон	ағаш деревянные

Орындаған маман: З. А. Ә. Зиярқырова / Зиярқырова А.Т.
Выполнил специалист: (Т.А.Ә. коды / Ф.И.О. подпись)

Зиярқырова А.Т.
(Т.А.Ә. коды / Ф.И.О. подпись)

21.04.2014 ж. жағдайына құрастырылған

**ЖЫЛЖЫМАЙТЫН МУЛІК ОБЪЕКТИСІ ЖОСПАРЫНА ЭКСПЛИКАЦИЯ (к Ф-2)
ЭКСПЛИКАЦИЯ К ПЛАНУ ОБЪЕКТА НЕДВИЖИМОГО ИМУЩЕСТВА (к Ф-2)**

Жылыу уезығы / Дата записи		Жоспар бойынша литері / Литер по плану		Кабаттар / Этажи		Үйілігістерін номері / Номер помещения, квартира		Үйілігістерін бөлшектерін номері / Номер частей помещения, квартиры		Үйілігістерін бөлшектерін пайдалануын белгілеуі / Назначение частей помещения, квартиры		Итого по объекту															
1	2	3	4	5	6	7	8	9	10	11	12	13	14	15	16	17	18	19	20	21	22	23	24	25	26	27	
												Итого по объекту (кв. м.), в том числе															
												Площадь по внутреннему обмеру (кв. м.), в том числе															
												Итого по объекту (кв. м.), в том числе															
21.04.14	В	1		1	тамбур	6,9																					
				2	коридор	59,8																					
				3	кабинет	29,4																					
				4	помещение	11,9																					
				5	столовая	17,3																					
				6	помещение	6,2																					
				7	помещение	18,0																					
				8	кабинет	67,6																					
				9	кабинет	47,6																					
				10	помещение	208,4																					
				11	техническое	253,0																					
				12	комната	11,9																					
				13	лаборатория	304,9																					
				14	склад	23,2																					
				15	склад	23,2																					
				16	склад	104,4																					
				17	техническое	153,1																					
				18	лаборатория	410,9																					
				19	лаборатория	208,4																					
				20	склад	103,5																					
				21	лаборатория	208,4																					
				22	техническое	27,4																					
				23	раздевальная	10,3																					
				24	техническое	37,2																					
				25	помещение	10,9																					
				26	технические	10,3																					
				27	помещение	8,1																					
					Итого по этажам	2382,2																					
					Итого	2382,2																					

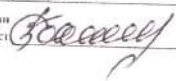
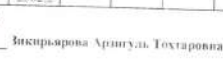
Орындаган маман
Выполнил специалист:  З. Б. Аршатовна
Жауапкершілік:  А. Р. Тохтаровна

План
этажа

ЛитБ
Н-3,00

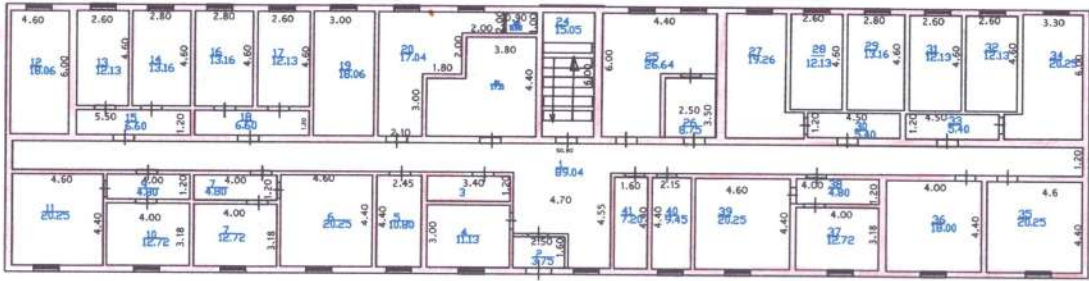

Общая площадь 1-го этажа

Қазақстан Республикасының Әділет министрлігі
Тіркеу қызметі және құқықтық көмек көрсету
комитетінің «Алматы облысы бойынша
Жылжымайтын мүлік орталығы»
республикалық мемлекеттік қазыналық кәсіпорны

ӘР ҚАБАТТЫҢ ЖОСПАРЫ

Тұрған жері: *Шонғино а.с.*
 Көшесі: *Айгөл Арзылов* № *120*
 Кадастр №: *03.052.016.006.05*
 Масштабы: *1:100*

Директор (өзге тұлға): *Аманжол Нисенбетов* АҚТ

Жетекші маман: *Аманжол Нисенбетов* АҚТ

Сыртқы маман: *Жандарбекова Р.Т.* АҚТ

Уақыты: *21.04* АҚТ

План
Іәтохо
АлтВ



Қазақстан Республикасының Әділет министрлігі
Тіркеу қызметі және құқықтық көмек көрсету
комитетінің «Алматы облысы бойынша
«Жылжымалы мүлік орталығы»
республикалық қолмақат іс қазылық кәсіпорны»

ОР ҚАБАТТЫҢ ЖОСПАРЫ

Тұрған жері: Шоқанов б.с.с.
Көшесі: Айыт Арғын № 120
Кадастр №: 03.052.016.016 5
Мәсітабы: 1:200

Директор Зинсерқырова А.Т.
(қолы) (АҚТ)

Жетекші Зинсерқырова А.Т.
(қолы) (АҚТ)

Қабылдаушы Зинсерқырова А.Т.
(қолы) (АҚТ)

Саны: 21 / 011 / 14

План
 1-этажа
 Лит В



Қазақстан Республикасының Әділет министрлігі
 Тіркеу қызметі және құқықтық көмегі көрсету
 комитетінің «Алматы облысы бойынша
 Жылжымайтын мүлік орталығы»
 республикалық мемлекеттік қазыналық кәсіпорны

ӘР ҚАБАТТЫҢ ЖОСПАРЫ
 Орган жөрі: *Мемлекеттік*
 Қысқартылған атауы: *Алматы облысы*
 Көрсеткіш №: *700*
 Э-сир №: _____
 Литері: *В*

Дархан Нұрматов Р.К.
 (қолы) (АҚТ)

Зинаида Серғалиқызы
 (қолы) (АҚТ)

21-01 14

28

План
2этажа

ЛитБ
Н-3,00

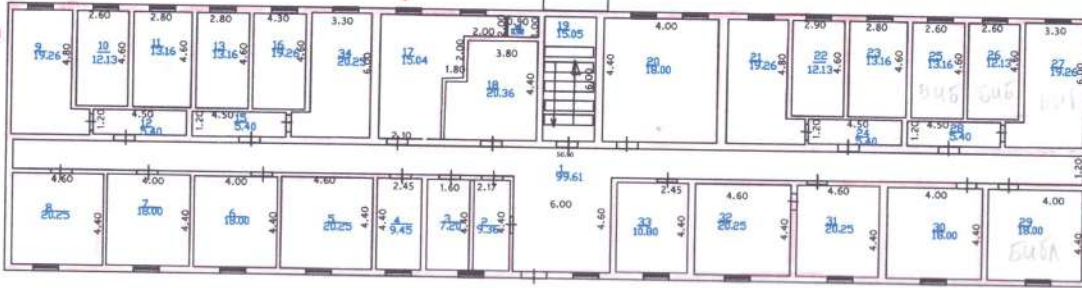

Қазақстан Республикасының Әділет министрлігі
Треху қызметі және құқықтық көмек көрсету
комитетінің «Алматы облысы бойынша
Жылжымайтын мүлік орталығы»
республикалық мемлекеттік қазына кәсіпорны

ӨР ҚАБАТТЫҢ ЖОСПАРЫ
Тұрған жері: *Алашқа с.с.*
Көшелі: *Наурыз бағана* № *110*
Кадастр №: *03.032.000.000.006*
Масштабы: *1:200*

Директор (мөһірмен) *Аяған Наурызбаев*
(аты) АЖТ

Жеке сәйкес маман (мөһірмен) *З.С. Әбдіраманов*
(аты) АЖТ

Уақыты " *21* " *04* 20*14*

ЛМТ 5
Н-3,00

И-310024



Қазақстан Республикасының Әділет министрінің
Тіркеу қызметі және құқықтық көмек көрсету
комитетінің «Алматы облысы бойынша
Жылжымайтын мүлік орталығы»
республикалық мемлекеттік қазыналық кәсіпорны

ӘР ҚАБАТТЫҢ ЖОСПАРЫ

Тұрған жері: *Шонжао с.е*
 Көше: *Мәлім Әзімов* № *100*
 Кадастр №: *03.09.016.005* № *5*
 Масштабы: *1:200*

Директор (мөтірі): *Аманжол Нұрмағали*
 Жетекші маман: *Аманжол Нұрмағали*
 Үйіміз - *91 - 04*

Лит Б
Н-3,00



Қазақстан Республикасының Әділет министрлігі
Тіркеу қызметі және құқықтық көмек көрсету
комитетінің «Алматы облысы бойынша
Жылжымайтын мүлік орталығы»
республикалық компаниясінің қазығлық қаспторыны

ӨР ҚАБАТТЫҢ ЖОСПАРЫ
Тұрған жері *Волонтер с-сі*
Көше *Мейімі Арзым б. №120*
Кадастр № *08.001.016.006.005.005*
Масштабы *1:300*

Директор (менеджер) *Аманжол Насиртөлеу*
(қолы) АЖТ

Жетекші маман (қолы) АЖТ
Босанбаев Тимур сергеевич

Уақыты *21* " *04* *2007* ж.



"Алматы облысы бойынша Жылжымайтын мүлік орталығы" РМҚК Ұйғыр аудандық филиалы

Уйгурский районный филиал РГКП «Центр по недвижимости по Алматинской области»

Тіркелетін жылжымайтын мүлік объектісіне
(көппәтерлі тұрғын үйлер, офистер, өндірістік, сауда объектілері және т.б.)
ТЕХНИКАЛЫҚ ПАСПОРТ (Н-2) / ТЕХНИЧЕСКИЙ ПАСПОРТ (Ф-2)
на регистрируемые объекты недвижимости
(многоквартирные жилые дома, офисы, промышленные, торговые объекты и т.п.)

1. Облысы	Алматы облысы
Область	Алматинская область
2. Ауданы	ҰЙҒЫР ауд., Шонжы а.о.
Район	р-н Уйгурский, с.о. Шонжынский
3. Қала (кенті, елді мекені)	Шонжы а.
Город (поселок, населенный пункт)	с. Шонжы
4. Қаладағы аудан	
Район в городе	
5. Мекен-жайы	Ашим Арзиев көш., 120 ү.
Адрес	ул. Ашим Арзиев, д. 120
6. Кадастрлық нөмір	
Кадастровый номер	03:052:016:026:1
7. Түгендеу нөмір	
Инвентарный номер	177
8. Мақсат арналуы (жоспар бойынша литер)	
Целевое назначение (литер по плану)	бокс ғимараты (В)
9. Қордың санаты	тұрғын емес
Категория фонда	нежилой

(нежилой/жилой, если вторичный объект расположен в многоквартирном жилом доме, необходимо указать "ВО в составе МКД")

ЖАЛПЫ МӘЛІМЕТТЕР / ОБЩИЕ СВЕДЕНИЯ

1. Сериясы, жобаның түрі	В	8. Тұрғын емес үй-жайдың ауданы	2382,2
Серия, тип проекта	(В)	Площадь нежилых пом-ий	
2. Қабат саны	2620	9. Пәтер саны	-
Число этажей	16808	Число квартир	
3. Құрылыс ауданы	2382,2	10. Үй-жайлар, бөлмелер саны	27
Площадь застройки		Число помещений, комнат	
4. Ғимараттың ауқымы		11. Қабырға материалы	бетон
Объем здания		Материал стен	кірпіш
5. Жалпы алаңы		12. Салынған жылы	бетон
Общая площадь		Год постройки	1980
6. Балконның, лоджияның және т.б. алаңы		13. Табиғи тозу	30
Площадь балкона, лоджии ж.б.		Физический износ	
7. Тұрғын ауданы			
Жилая площадь			

реестровый № заказ 14-0310-652

Паспорт
Паспорт составлен 21.04.2014

ж. жасалған
г.

(қолы / подпись)

Р. Насиров

М.О.
М.П.



НЕГІЗГІ ҚҰРЫЛЫСТЫҢ КОНСТРУКТИВТІК ЭЛЕМЕНТТЕРІНІҢ ТЕХНИКАЛЫҚ СИПАТТАМАСЫ
ТЕХНИЧЕСКОЕ ОПИСАНИЕ КОНСТРУКТИВНЫХ ЭЛЕМЕНТОВ ОСНОВНОГО СТРОЕНИЯ

№	Конструктивтік элементтердің атауы Наименование конструктивных элементов	Конструктивтік элементтердің сипаттамасы (материал, әрленуі және т.б.) Описание конструктивных элементов (материал, отделка и т.д.)	Техникалық жағдайы (отыруы, шіруі, жарылуы және т.б.) Техническое состояние (осадка, гниль, трещины и т.д.)	Тозу % Износ %	Ағылшын-өзгерістері Текущие изменения	
1	2	3	4	5	6	
В - здание бокса						
1	Іргетасы Фундамент	шой тасты бетон бутобетон	Қанағаттанарлық Удовлетворительное	30		
2	a) ішкі және сыртқы тұрақты қабырғалары наружные и внутренние капитальные стены	кірпіш кирпич	Қанағаттанарлық Удовлетворительное	30		
	б) ара қабырға перегородки	кірпіш кирпич	Қанағаттанарлық Удовлетворительное	30		
3	Аражабын Перекрытия	шатырлық чердачное	бетон	Қанағаттанарлық Удовлетворительное		
		қабатаралық междуэтажное	бетон	Қанағаттанарлық Удовлетворительное	30	
4	шатыр кровля	жұмсақ мягкая	Қанағаттанарлық Удовлетворительное	30		
5	Еден Полы	1-ші қабаттың 1-го этажа	бетон	Қанағаттанарлық Удовлетворительное	30	
		келесі қабаттардың последующих этажей	бетон	Қанағаттанарлық Удовлетворительное		
6	Ойықтар Проемы	терезелер окна	ағаш деревянные	Қанағаттанарлық Удовлетворительное	30	
		есіктер двери	ағаш деревянные	Қанағаттанарлық Удовлетворительное	30	
7	Өрлеу жұмыстары Отделочные работы	ішкі внутренние	ақтау побелка	Қанағаттанарлық Удовлетворительное	30	
		сыртқы наружные	ақтау побелка	Қанағаттанарлық Удовлетворительное	30	
8	Ыстық су мен қамтамасыздандырылған Горячее водоснабжение					
9	Су құбыры / Водопровод					
10	Канализация / Канализация					
11	Электрмен жарықтандыру Электроосвещение	иә / да	Қанағаттанарлық Удовлетворительное	30		
12	Жылу Отопление	пешті / печное				
13		газ пешті / печное газовое				
14		ЖЭО-нан / от ТЭЦ				
15		АГВ-дан / от АГВ				
16		жеке жылу қондырғылнан от индивидуальной отопительной установки	газбен на газе			
17			қатты отын мен на жидком топливе	иә / да	Қанағаттанарлық Удовлетворительное	30
18		аудандық қазандығынан от районной котельной	газбен на газе			
19	қатты отын мен на твердом топливе					
20	Басқа жұмыстар / Разные работы					

Техникалық паспортқа қоса берілетін құжаттардың тізбесі
 Перечень документов, прилагаемых к техническому паспорту: -

- Қабаттық жоспарлар
Позтажные планы
- Қабаттық жоспарларға экспликация
Экспликация к позтажным планам
- Ерекше белгілері
Особые отметки

1

1

**ЖЕР УЧАСКЕСІНІҢ ЭКСПЛИКАЦИЯСЫ, М2
ЭКСПЛИКАЦИЯ ЗЕМЕЛЬНОГО УЧАСТКА, м2**

Жер бағатын өзгертетін құжаттар бойынша / По земельным документам	Шынайығында пайдаланылу бойынша / По фактическому использованию	Салынған аудан, м2 / Застроенная площадь, м2			Салынбаған аудан / Незастроенная площадь																	
		барлығы / всего	негізгі құрылыс аяғында/ под основными строениями	Басқа да салулар мен құрылыс аяғында/ под прочими постройками и сооружениями	асфальт жабулар / асфальтовые покрытия	басқа да аймақт. / прочие замощения	топырақ / грунт	Жабдықталған аудандар/ оборудованные площадки				жасыл отырғызулар/ зеленые насаждения										
								барлығы/ всего	Спорттық/ спортивные	балалардың/ детские	шаруашылық/ хозяйственные	барлығы/ всего	оның ішінде/ в том числе									
													ағашты көгал алаң/ газон с деревьями	жемісті бақ/ плодовый сад	көкпірталпақ/ туя өсетін клуумба/ газоны, партеры	бақша/ огород	басқа/ прочие					
1	2	3	4	5	6	7	8	9	10	11	12	13	14	15	16	17	18					
6.4968 га	6.4968 га																					

Негізгі және қызметтік құрылыстардың, суық жалғай салынғандардың, подвалдардың, аула құрылыстарының, жолдардың тағайындауы мен сипаттамасы/ Назначение и характеристика основных и служебных строений, холодных пристроек, подвалов, дворовых сооружений, замощений

Жоспар бойынша литер / Литер по плану	Тағайындау / Назначение	Ауданы, м2 / Площадь, м2	Көлемі, м3 / Объем, м3	Тоғу / Износ, %	Конструктивтік элементтердің сипаттамасы / Описание конструктивных элементов					
					іргетас / фундамент	қабырғалар және қалқалар / стены и перегородки	жабытулар/ перекрытия	тобе жабындысы/ кровля	едендер / полы	ойықтар / проемы
1	2	3	4	5	6	7	8	9	10	11
В	боке ғимараты здание бокса	2620	16808	30	шый тасты бетон	кірпіш қирич	бетон бетон	жұмсақ мықая	бетон бетон	ағаш деревянные

Орындаған маман  Зикирьярова А.Т.
Выполнил специалист (Т.А.Ө. қолы / Ф.И.О. подпись)

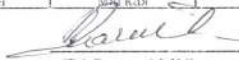

(Т.А.Ө. қолы / Ф.И.О. подпись)

21.04.2014 ж. жағдайына құрастырылған

**ЖЫЛЖЫМАЙТЫН МҮЛІК ОБЪЕКТІСІ ЖОСПАРЫНА ЭКСПЛИКАЦИЯ (к Ф-2)
ЭКСПЛИКАЦИЯ К ПЛАНУ ОБЪЕКТА НЕДВИЖИМОГО ИМУЩЕСТВА (к Ф-2)**

Жылмау уақыты / Дата записи		Жоспар бойынша литері / Литер по плану		Кабаттар / Этажи		Үйдің литерінің нөмірі / Номер помещения, квартиры		Үйдің литері бойынша бөлестерінің нөмірі / Номер частей помещения, квартир		Үйдің литері бойынша бөлестерінің пайдалануының белгілеуі / Назначение частей помещений, квартир		Ішкі өлшемі бойынша алаң (кв. м.) және ішінде Площадь по внутреннему обмеру (кв. м.), в том числе															
1	2	3	4	5	6	7	8	9	10	11	12	13	14	15	16	17	18	19	20	21	22	23	24	25	26	27	
21.04.14	В	1			1	тамбур										6,9											
					2	коридор										59,8											
					3	кабинет										29,4											
					4	помещение										11,9											
					5	столовая										17,3											
					6	помещение										6,2											
					7	помещение										18,0											
					8	кабинет										67,6											
					9	кабинет										47,6											
					10	помещение										208,4											
					11	техническое										253,0											
					12	комната										11,9											
					13	лаборатория										304,9											
					14	склад										23,2											
					15	склад										23,2											
					16	склад										104,4											
					17	техническое										153,1											
					18	лаборатория										410,9											
					19	лаборатория										208,4											
					20	склад										103,5											
					21	лаборатория										208,4											
					22	техническое										27,4											
					23	раздевальная										10,3											
					24	техническое										37,2											
					25	помещение										10,9											
					26	техническое										10,3											
					27	помещение										8,1											
					Итого по этажу:											2382,2											
					Итого:											2382,2											

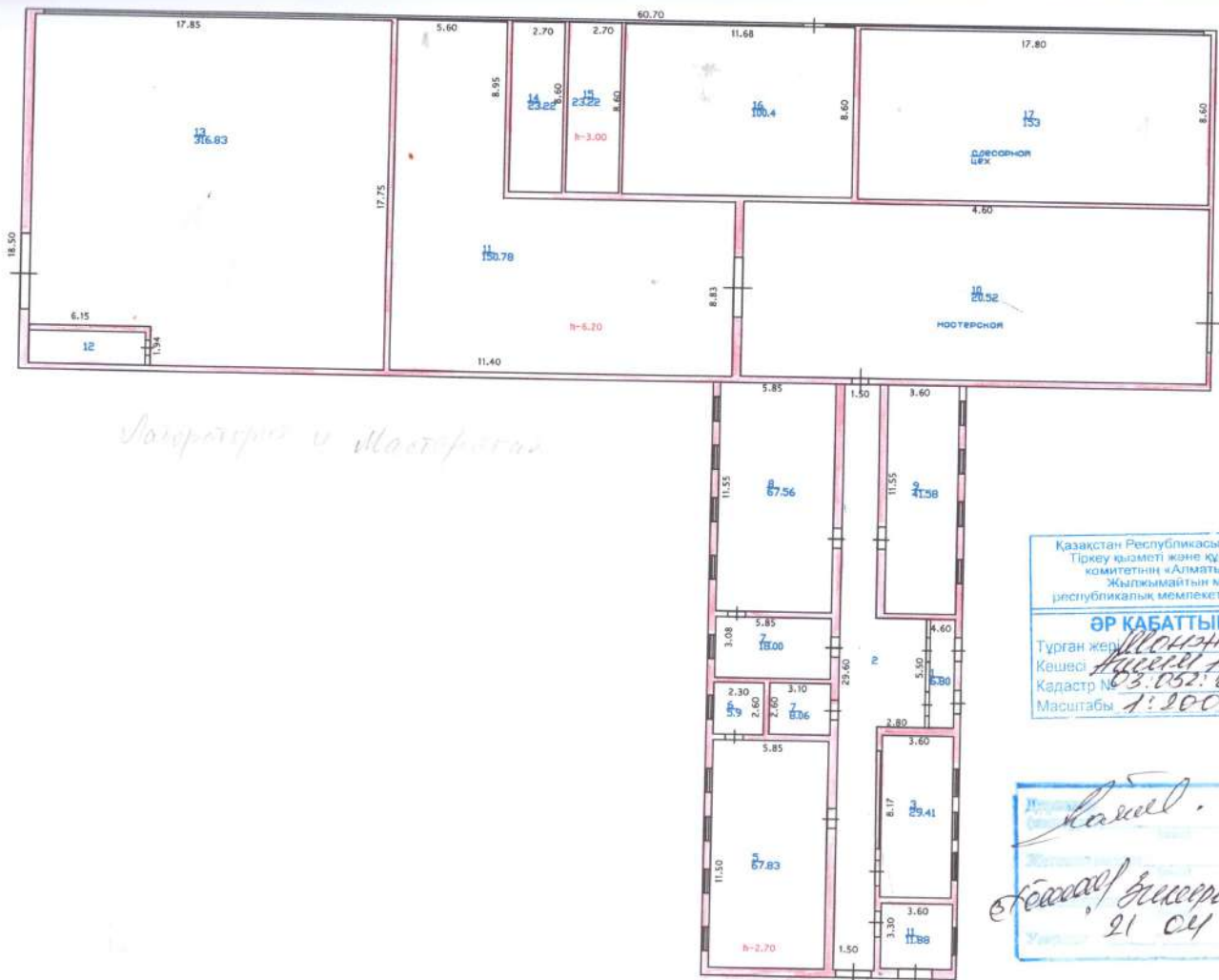
Орындалған заман
Выполнил специалист  Зиярқырова Арипсуль Тохтаровна



Қазақстан Республикасының Әділет министрлігі
 Тіркеу қызметі және құрықтық кімек көрсету
 комитетінің «Алматы облысы бойынша
 Жылжымалы мүлік орталығы»
 республикалық мемлекеттік қазылық кәсіпорны

ӘР ҚАБАТТЫҢ ЖОСПАРЫ
 Тұрған жері: *Молочная С-С/1*
 Көшесі: *Ахметов Арзырлы 120*
 Кадастр №: *03.052.016.016 13*
 Масштабы: *1:200*

Аманжол Насиров Р.К.
Әбдіқали Әбдіқалиұлы
 21 04 14

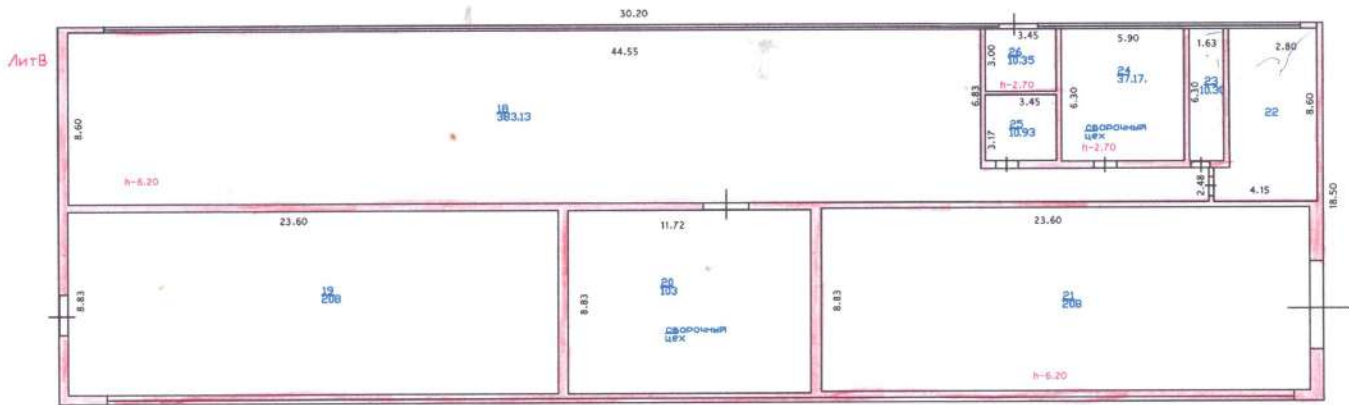

М.А.Т.А.М.А.

Қазақстан Республикасының Әділет министрлігі
Тіркеу қызметі және құқықтық «ӘМ» қызмету
комитетінің «Алматы облысы бойынша
Жылжымайтын мүлік орталығы»
республикалық мемлекеттік қазыналық кәсіпорны

ӘР ҚАБАТТЫҢ ЖОСПАРЫ

Тұрған жері: *Шошын с.с.*
Кешесі: *Ақсауыт Арыстан* № *100*
Кадастр № *05.059.014026 В*
Масштабы: *1:200*

Директор (мөтіл): *Қазалы Ниссеров.А.К.*

Ж. *Зинаурқырова Р.Г.*

№ *21 011* 20*14*